新規レポート

会社	有限会社セイケン 平塚市出縄84-5	顧客	
検査員	青木良浩（雨漏り診断士）		

使用機器:	testo 875-2i	SN:	60354686	レンズ:	標準 32°

業務　漏水部を明らかにする

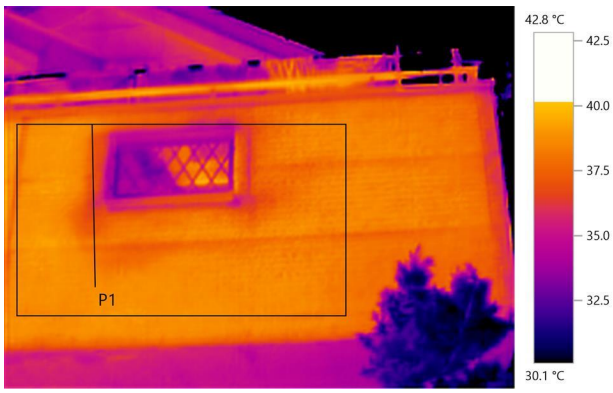

画像データ:	日付:	2016/07/11	放射率:	0.93
	測定時刻:	14:36:14	反射温度: [° C]:	20.0
	ファイル:	IV_00563.BMT		

ヒストグラム:

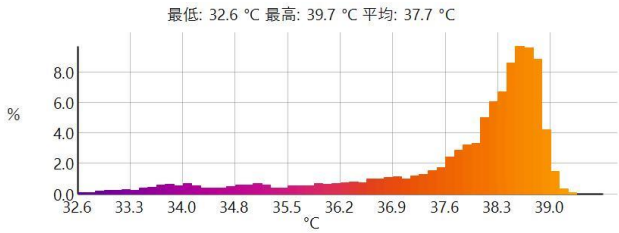

プロファイル:

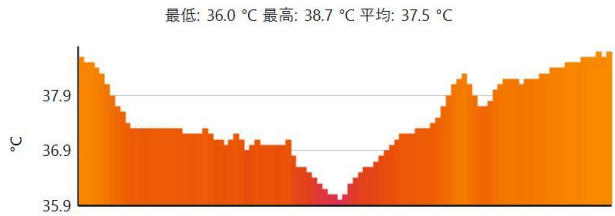

備考:　ベランダ南面東側
飾り窓廻りのコーキングから漏水がみられます。

新規レポート

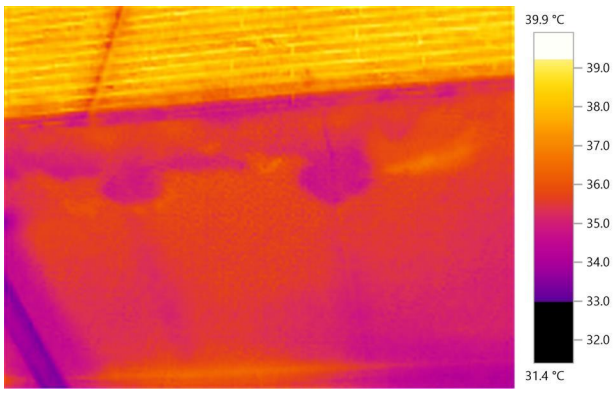

画像データ:	日付:	2016/07/11	放射率:	0.93
	測定時刻:	14:36:50	反射温度: [° C]:	20.0
	ファイル:	IV_00565.BMT		

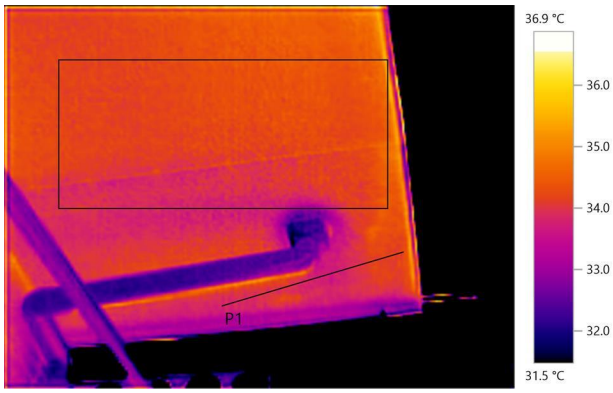

画像データ:	日付:	2016/07/11	放射率:	0.93
	測定時刻:	14:37:01	反射温度: [° C]:	20.0
	ファイル:	IV_00566.BMT		

ヒストグラム:

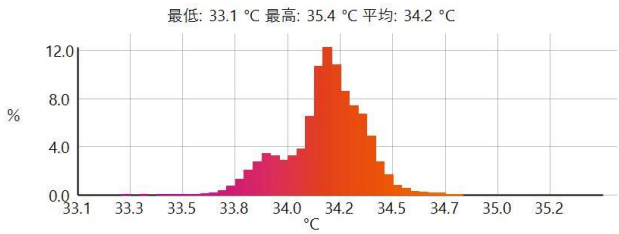

プロファイル:

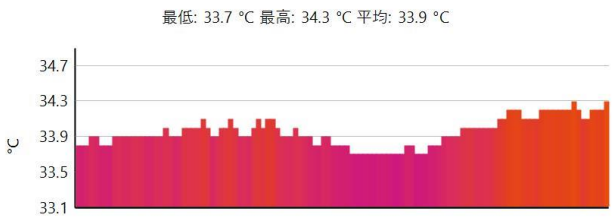

備考: ベランダ下軒天
樋廻りに温度低下がみられます。

新規レポート

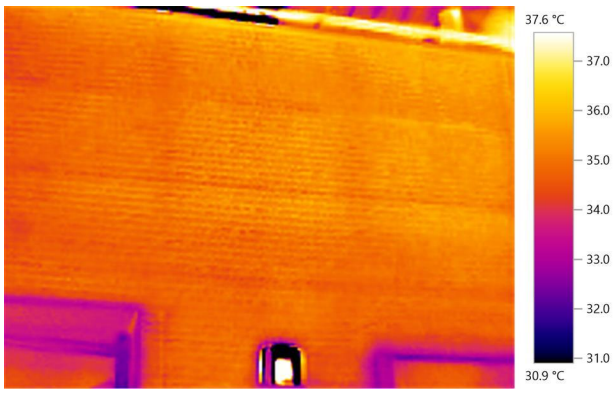

画像データ:	日付:	2016/07/11	放射率:	0.93
	測定時刻:	14:38:05	反射温度: [° C]:	20.0
	ファイル:	IV_00570.BMT		

備考: 南面ベランダ付近
コーキングがない部分は特に問題ありません。

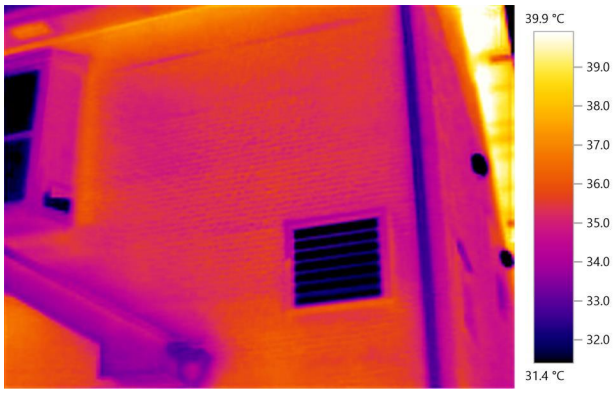

画像データ:	日付:	2016/07/11	放射率:	0.93
	測定時刻:	14:38:29	反射温度: [° C]:	20.0
	ファイル:	IV_00571.BMT		

新規レポート

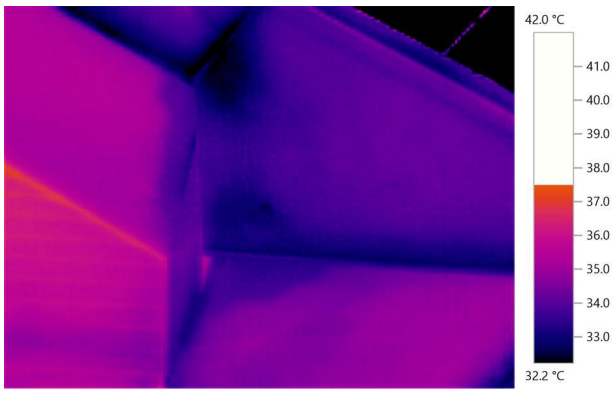

画像データ:	日付:	2016/07/11	放射率:	0.93
	測定時刻:	15:03:38	反射温度: [° C]:	20.0
	ファイル:	IV_00610.BMT		

レビュー:

各所に漏水部がありました。
早急に対処すべきです。

2018/04/05 ,

SEIKEN

青木良浩（雨漏り診断士）